



Kalisz, dnia 22.05.2019 r.

WGOŚ.0003.0022.2019
D2019.05.02595

Pani
Karolina Sadowska
Radna Miasta Kalisza

W odpowiedzi na interpelację Pani Radnej z dnia 14 maja 2019 r. w sprawie *Barszczu Sosnowskiego* występującego na terenie miasta Kalisza pomiędzy ul. Świetlaną i ul. Piotra Sulisławskiego informuję, że kwestia ta od wielu lat jest w zakresie zainteresowania podległych mi służb Urzędu Miasta Kalisza. Mimo podejmowanych czynności obserwujemy coroczne odradzanie się tej rośliny, a co za tym idzie konieczne jest podejmowanie stosownych czynności polegających na jej usunięciu z terenów dostępnych dla ludzi.

Barszcz Sosnowskiego to roślina niebezpieczna dla ludzi, bardzo trudna do zwalczania. Roślina ta jest odporna na większość dostępnych środków chemicznych. Działania ograniczające rozrastanie się Barszczu Sosnowskiego na wskazanym terenie trwają, jak to już podane było powyżej, od kilkunastu lat. W roku bieżącym również będą kontynuowane. W najbliższym czasie, przed okresem wysiewania się nasion, co następuje zazwyczaj na przełomie lipca i sierpnia, zostaną wykonane prace związane z usunięciem Barszczu Sosnowskiego z omawianego terenu.

Dziękuję Pani Radnej za zgłoszenie i zainteresowanie się powyższą sprawą.

Prezydent Miasta Kalisza

/.../

Krystian Kinastowski

Karolina Sadowska
Radna Rady Miasta Kalisza

URZĄD MIASTA KALISZA KANCELARIA RADY MIASTA	
WPL. DNIA	15. MAJ. 2019
Nr kor.	
Ilość zał. Podpis	

Kalisz, 14 maja 2019 r.

Szanowny Pan
Krystian Kinastowski
PREZYDENT MIASTA KALISZA

INTERPELACJA

Barszcz Sosnowskiego to jedna z najbardziej niebezpiecznych roślin, jaką spotkać możemy na terenie Polski. W czasie, kiedy jest gorąco i wilgotno staje się tak niebezpieczny, że nawet przejście koło niego może spowodować głębokie rany i poparzenia. Niestety roślinę tę możemy spotkać także na terenie naszego miasta. W ostatnich latach dwukrotnie doszło do poparzeń mieszkańców spowodowanych Barszczem Sosnowskiego rosnącym pomiędzy ulicą Świetlaną, a ulicą Piotra Sulistawskiego.

Wobec powyższego zwracam się do Pana Prezydenta z interpelacją dotyczącą podjęcia działań zmierzających do wycięcia, a następnie zahamowania wzrostu Barszczu Sosnowskiego rosnącego na terenie Kalisza. Roślina ta w wielu miejscach osiągnęła już wysokość ponad 1 metra i to ostatnia chwila, by podjąć się jej usunięcia. Odkładanie działań powodować będzie jej samoczynne wysianie się i ekspansję na jeszcze większy teren.

Biorąc pod uwagę przedstawione argumenty, a także dołączając dokumentację fotograficzną obrazującą problem, wnioskuję do Pana Prezydenta o interwencję w przedmiotowej sprawie.

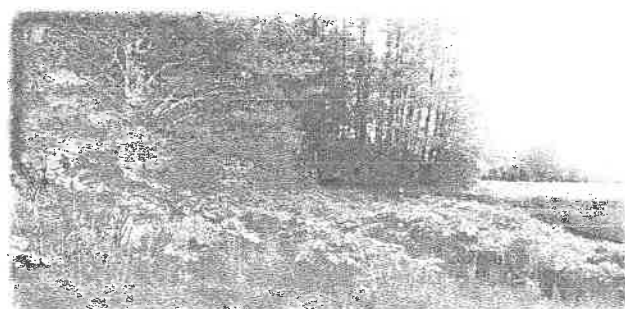
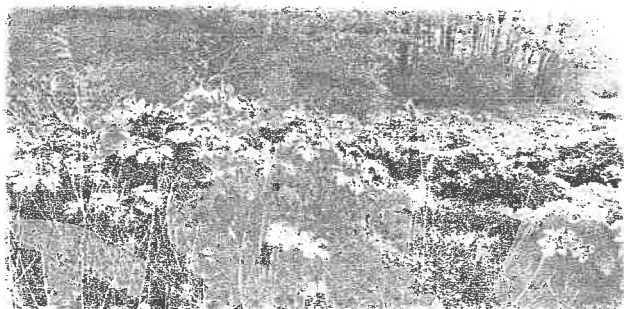

Zdj. 1 i 2: Barszcz Sosnowskiego rosnący pomiędzy ul. Świetlaną i Piotra Sulistawskiego
(zdjęcia wykonano 13.05.2019)

RADNA RADY MIASTA KALISZA

Karolina Sadowska
Karolina Sadowska