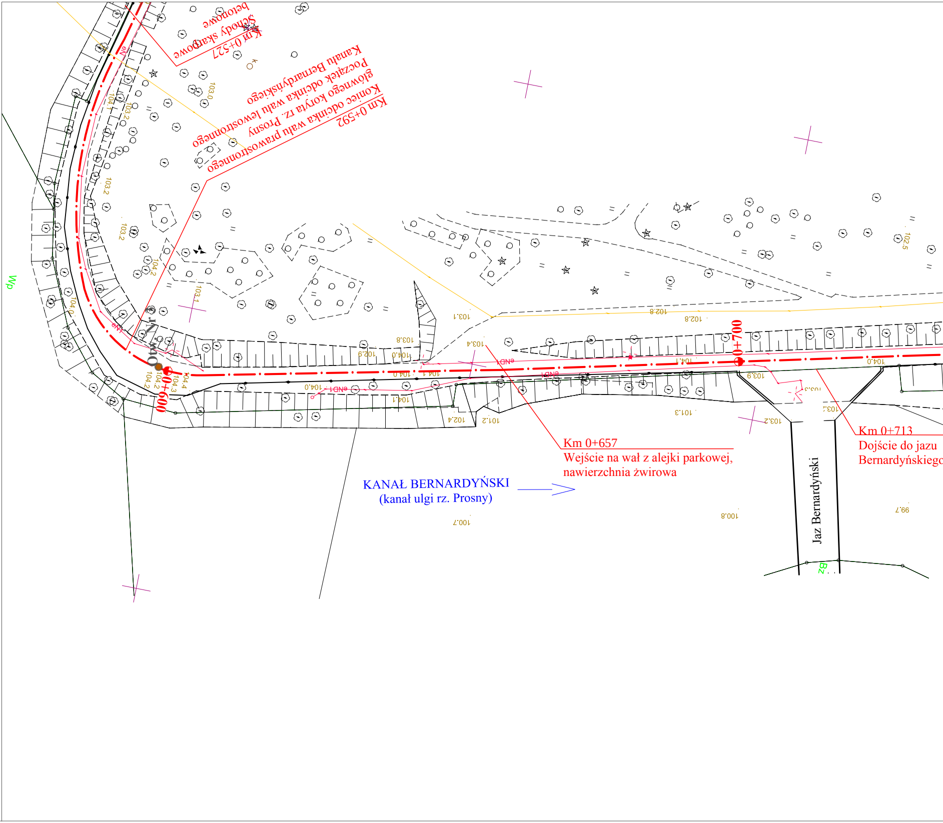
Km 0+527
Schody skarpowe
betonowe
Km 0+592
Koniec odcinka wału prawostronnego
głównego koryta rz. Prosny. Początek
głównego odcinka wału lewostronnego
Kanału Bernardyńskiego
Otw. Nr 3
0+600
0+700
Km 0+657
Wejście na wał z alejki parkowej,
nawierzchnia żwirowa
Km 0+713
Dojście do jazu
Bernardyńskiego
KANAŁ BERNARDYŃSKI
(kanał ulgi rz. Prosny)
Jaz Bernardyński
Wp
Bz
103.0
104.1
103.2
103.2
103.2
104.2
103.1
104.0
104.2
104.2
104.3
104.4
103.8
102.9
104.0
103.1
103.4
102.8
102.8
104.1
104.0
104.1
104.0
104.1
102.4
101.2
101.3
103.9
103.2
104.0
102.5
100.7
100.8
99.7
eND1

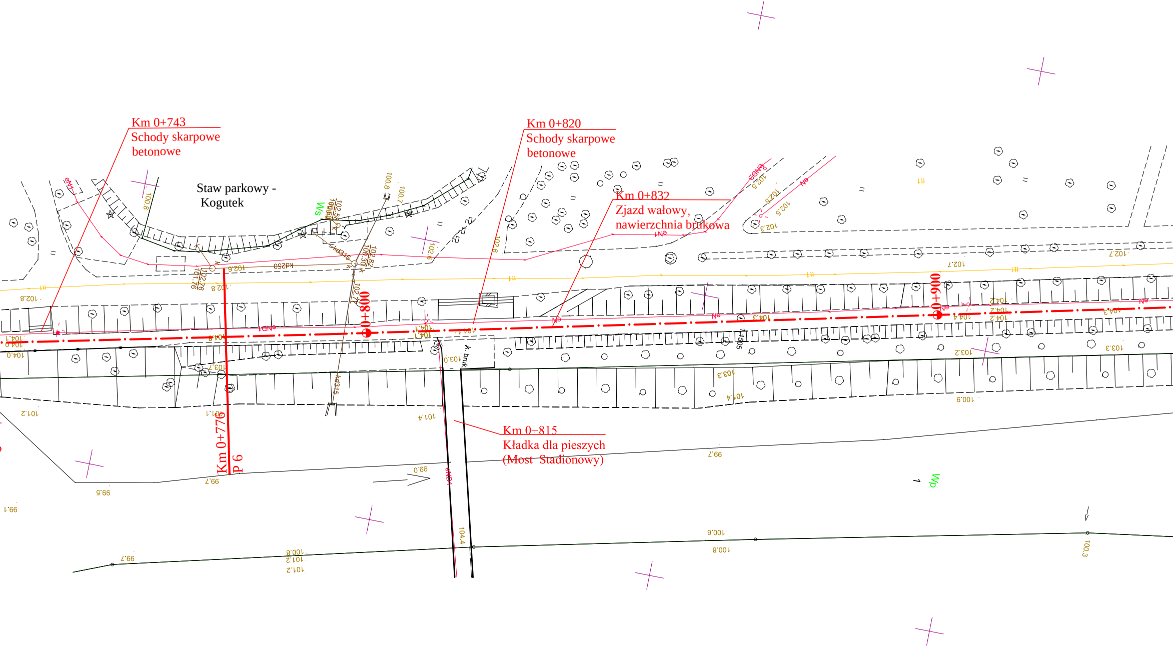

Km 0+743
Schody skarpowe
betonowe

Km 0+820
Schody skarpowe
betonowe

Km 0+832
Zjazd wałowy,
nawierzchnia brukowa

Km 0+776
P 6

Km 0+815
Kładka dla pieszych
(Most Stadionowy)

Staw parkowy -
Kogutek
0+800
0+900
Ws
Wp
k. bruk.
kd250
kd315

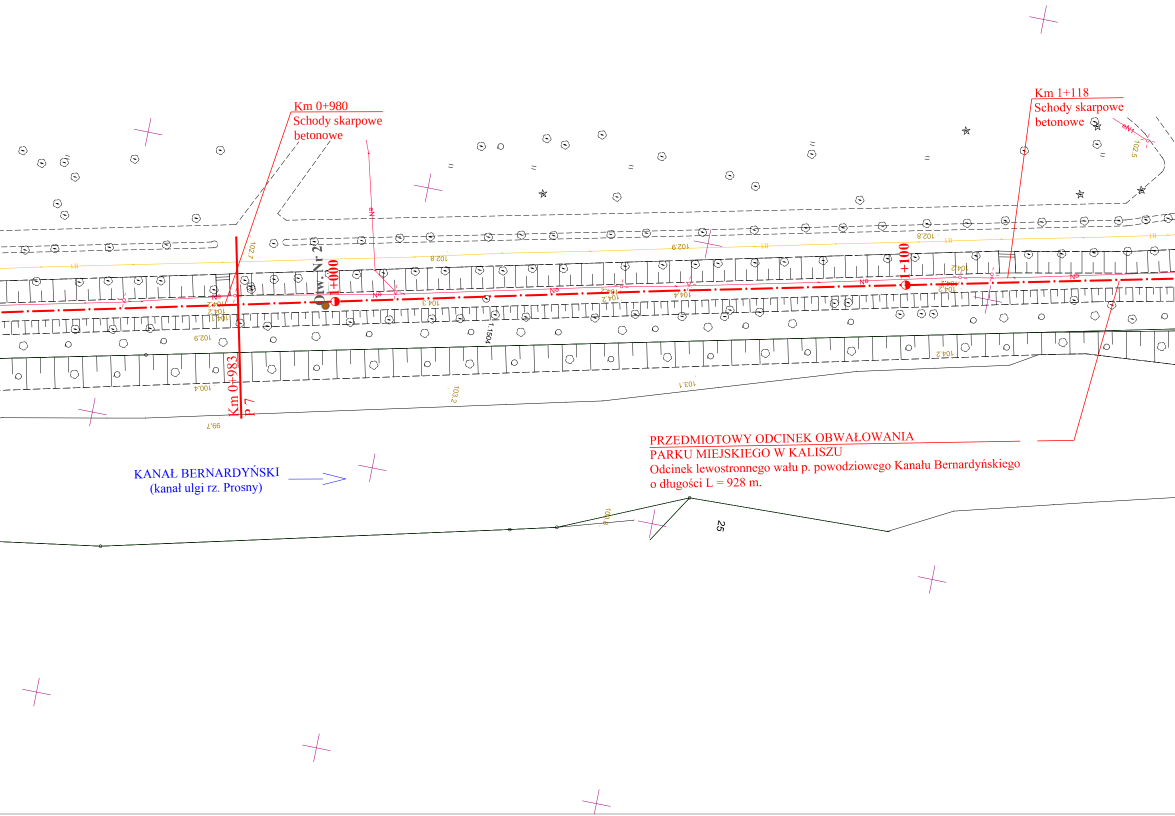
Km 0+980
Schody skarpowe
betonowe
Km 1+118
Schody skarpowe
betonowe
Obw. Nr 2
1+000
1+100
Km 0+983
P 7
PRZEDMIOTOWY ODCINEK OBWAŁOWANIA
PARKU MIEJSKIEGO W KALISZU
Odcinek lewostronnego wału p. powodziowego Kanału Bernardyńskiego
o długości L = 928 m.
KANAŁ BERNARDYŃSKI
(kanał ulgi rz. Prosny)
102.7
102.8
102.9
102.8
102.5
104.2
104.1
104.3
104.4
102.9
100.4
103.2
103.1
99.7
100.8
1.1504
25

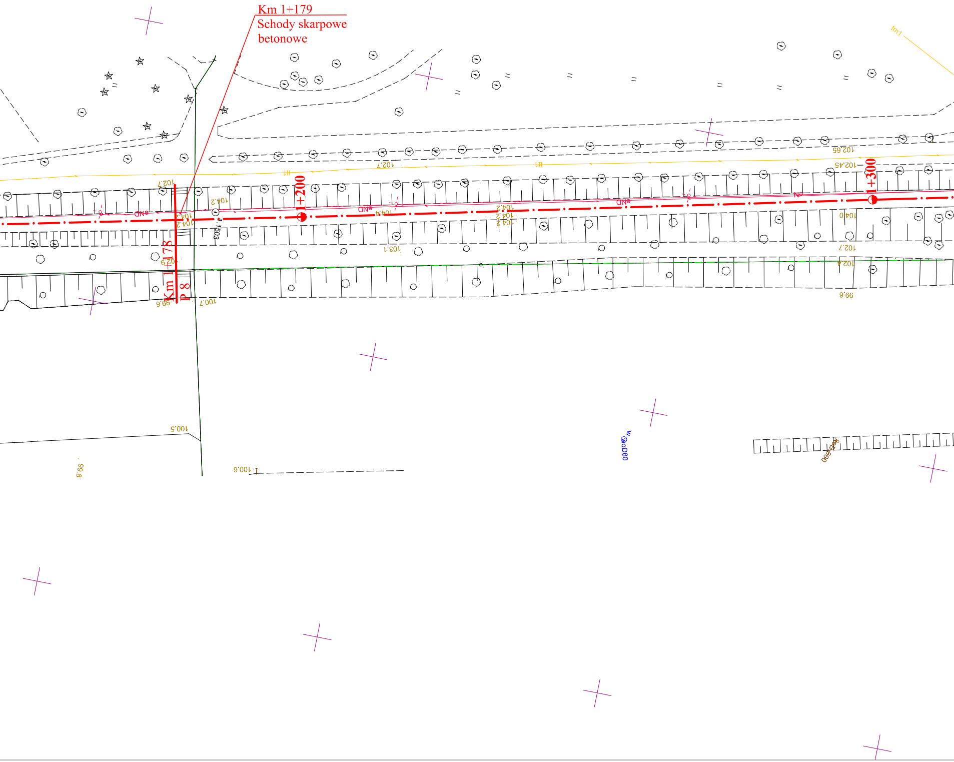

Km 1+179
Schody skarpowe
betonowe
1+200
1+300
Km 1+178
P 8
102.7
104.2
104.2
104.4
104.2
104.2
102.7
102.65
102.45
104.0
102.7
103.1
102.9
102.4
99.6
100.7
99.6
100.5
99.8
100.6
4.1503
woD80
tm1

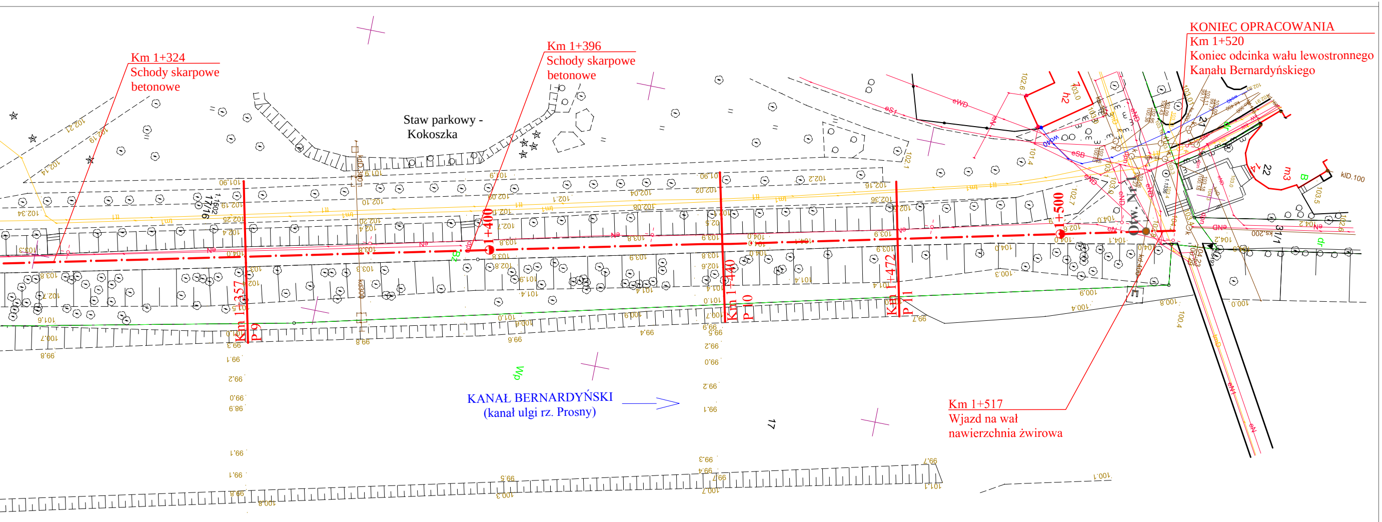
Km 1+324
Schody skarpowe
betonowe
Km 1+396
Schody skarpowe
betonowe
KONIEC OPRACOWANIA
Km 1+520
Koniec odcinka wału lewostronnego
Kanału Bernardyńskiego
Staw parkowy -
Kokoszka
Km 1+357
P 9
1+400
Km 1+440
P 10
Km 1+472
P 11
1+500
Otw. Nr1
KANAŁ BERNARDYŃSKI
(kanał ulgi rz. Prosny)
Km 1+517
Wjazd na wał
nawierzchnia żwirowa

OZNACZENIA:

◑1+500 - założony do opracowania kilometraż obwałowań

● Otw. Nr1 - otwory geotechniczne wraz z sondowaniem

hydroprojekt
Sp. z o.o. Poznań

Opracował: **mgr inż. Maciej Wojtkowiak**
*specjalność:* konstrukcyjno-budowlana WKP/0213/ZOOK/06
Wojtkowiak

Opracował: **mgr inż. Aleksandra Wronowska**
Wronowska

**OCENA TECHNICZNA**

Inwestycja:
**Kontrola okresowa polegająca na sprawdzeniu stanu technicznego i przydatności do użytkowania odcinka lewostronnego obwałowania Kanału Bernardyńskiego i prawostronnego głównego koryta Prosny w Parku Miejskim w Kaliszu**

Nazwa rysunku:
**Mapa sytuacyjno - wysokościowa**

| Data: | Nr archiwalny: | Nr umowy: | Skala: | Rys. nr |
|---|---|---|---|---|
| 05.2018 | 3274/18 | UA/97/WGOŚ/2018 | 1:500 | 2.2 |