Załącznik Nr 1
do Uchwały Nr XLIII/550/2017
Rady Miejskiej Kalisza
z dnia 28 WRZEŚNIA 2017r.

Miejscowy plan zagospodarowania przestrzennego
linii 110 kV Zawodzie - Rajsków

SKALA 1:1000

0 20 50

1.E
1.KDL
1.MNU
1.ZP
2.E
2.ZP
1.KDG
3.E
3.ZP
2.MNU
4.E
3.MNU
4.MNU
2.KDL
5.MNU
6.MNU
5.E
4.ZP
7.MNU
3.KDL
6.E
5.ZP
7.E
1.KDX
6.ZP
1.WS
1.R
4.KDL
2.R
8.E
2.KDX
3.R
2.WS
4.R
3.WS
5.R
9.E
4.WS
6.R
1.KDW
7.R
5.KDL
8.R
6.KDL
10.E
9.R
11.E
7.KDL
10.R
1.ZŁ
11.R
12.E
13.E
14.E
MAPA ZASADNICZA

OZNACZENIA GRAFICZNE NA RYSUNKU PLANU STANOWIĄCE USTALENIA	
SYMBOL	NAZWA
MNU	TERENY ZABUDOWY MIESZKANIOWEJ JEDNORODZINNEJ Z USŁUGAMI
R	TERENY ROLNE
ZP	TERENY ZIELENI URZĄDZONEJ
ZŁ	TERENY ZIELENI NISKIEJ
WS	TERENY WÓD POWIERZCHNIOWYCH ŚRÓDLĄDOWYCH
KDG	TERENY DRÓG PUBLICZNYCH KLASY GŁÓWNEJ
KDL	TERENY DRÓG PUBLICZNYCH KLASY LOKALNEJ
KDW	TERENY DRÓG WEWNĘTRZNYCH
KDX	TERENY CIĄGÓW PIESZO - JEZDNYCH
E	TERENY INFRASTRUKTURY TECHNICZNEJ - ELEKTROENERGETYKA
▬ ▬ ▬ ▬ ▬	GRANICA OBSZARU OBJĘTEGO PLANEM
—	LINIE ROZGRANICZAJĄCE TERENY O RÓŻNYM PRZEZNACZENIU LUB RÓŻNYCH ZASADACH ZAGOSPODAROWANIA
▭	STREFY OCHRONY WAŁÓW PRZECIWPOWODZIOWYCH
▭	STREFA OCHRONY KONSERWATORSKIEJ "E"
▭	UKŁAD URBANISTYCZNY OBJĘTY OCHRONĄ KONSERWATORSKĄ - OBSZAR MIASTA KALISZA UZNANEGO ZA ZABYTEK (NR REJ. 38/A)
▭	UKŁAD URBANISTYCZNY OBJĘTY OCHRONĄ KONSERWATORSKĄ - OBSZAR ZAŁOŻENIA URBANISTYCZNEGO MIASTA KALISZA (NR REJ.33/A)
▭	OBSZAR OBSERWACJI ARCHEOLOGICZNYCH "OW"
▩	OBIEKT UJĘTY W GMINNEJ EWIDENCJI ZABYTKÓW, OBJĘTY OCHRONĄ KONSERWATORSKĄ
▨	OBSZARY SZCZEGÓLNEGO ZAGROŻENIA POWODZIĄ
┬┴	OSIE NAPOWIETRZNYCH LINII ELEKTRO-ENERGETYCZNYCH WYSOKIEGO NAPIĘCIA 110 kV WRAZ Z PASEM TECHNOLOGICZNYM O SZEROKOŚCI 20 M

OZNACZENIA GRAFICZNE NA RYSUNKU PLANU STANOWIĄCE TREŚĆ INFORMACYJNĄ	
SYMBOL	NAZWA
▭	GRANICE OBSZARU SZCZEGÓLNEGO ZAGROŻENIA POWODZIĄ O PRAWDOPODOBIEŃSTWIE WYSTĘPOWANIA RÓWNYM 10 %
▭	GRANICE OBSZARU SZCZEGÓLNEGO ZAGROŻENIA POWODZIĄ O PRAWDOPODOBIEŃSTWIE WYSTĘPOWANIA RÓWNYM 1%
▭	GRANICE OBSZARU ZAGROŻENIA POWODZIĄ O PRAWDOPODOBIEŃSTWIE WYSTĘPOWANIA RÓWNYM 0,2%
▭	GRANICE OBSZARU NARAŻONEGO NA ZALANIE W PRZYPADKU PRZERWANIA LUB CAŁKOWITEGO ZNISZCZENIA WAŁU PRZECIWPOWODZIOWEGO

Wyrys ze Studium uwarunkowań i kierunków zagospodarowania przestrzenngo Miasta Kalisza skala 1:25 000

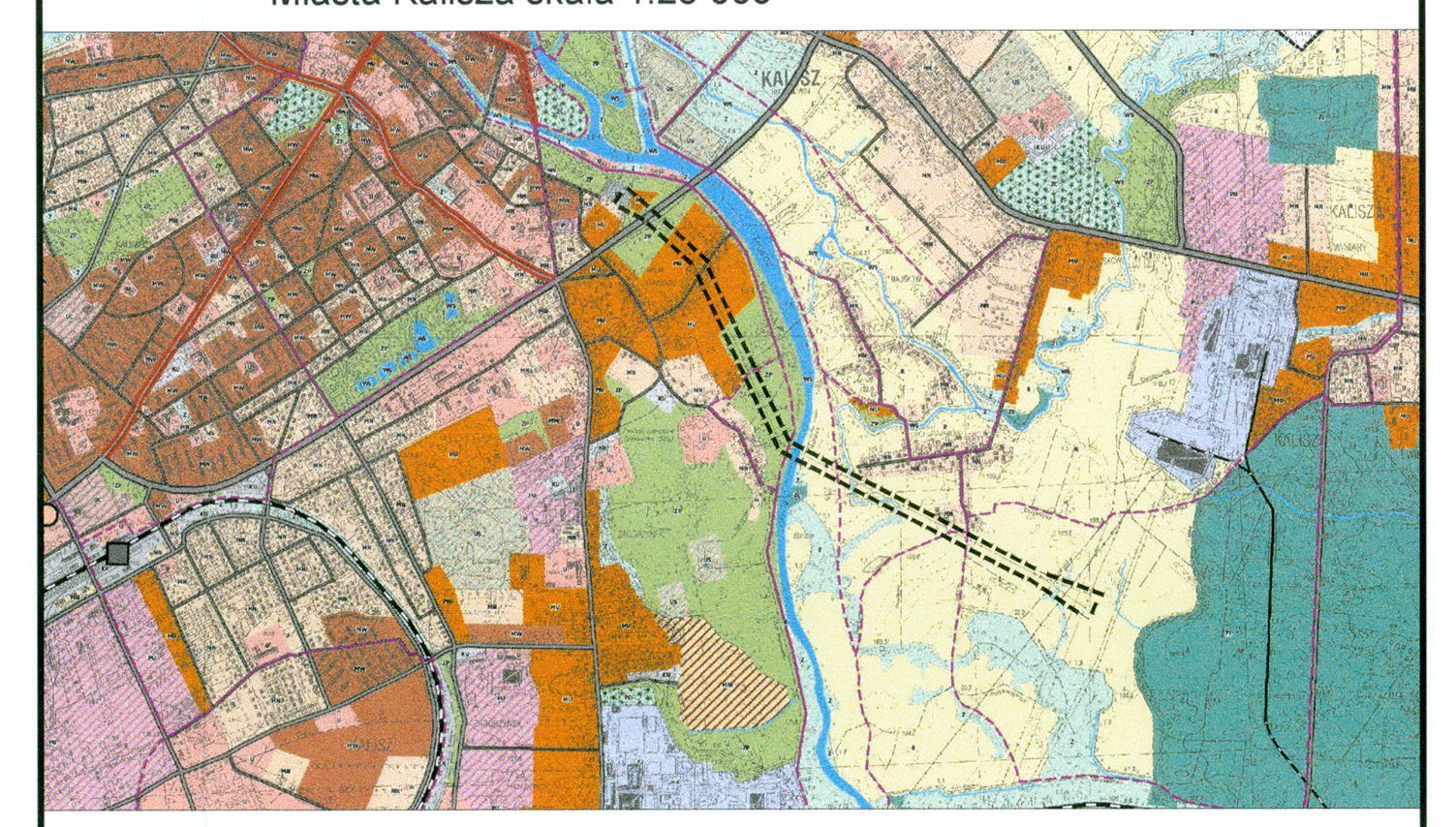

- - - - - - - - GRANICA OPRACOWANIA

Przeznaczenie terenów

MN	MN - tereny zabudowy mieszkaniowej jednorodzinnej
MNr	MNr - tereny zabudowy mieszkaniowej jednorodzinnej rezydencjonalnej
MU	MU - tereny zabudowy mieszkaniowej jednorodzinnej z towarzyszącymi usługami
RM	RM - tereny zabudowy zagrodowej
MW	MW - tereny zabudowy mieszkaniowej wielorodzinnej
U	U - tereny zabudowy usługowej
US	US - tereny sportu i rekreacji
UC	UC - tereny rozmieszczenia obiektów handlowych, o których mowa w art. 10, ust. 2, pkt. 8 ustawy o planowaniu i zagospodarowaniu przestrzennym z dnia 27. 03. 2003 r.
PU	PU - tereny zabudowy produkcyjno - usługowej
P	P - tereny zabudowy techniczno – produkcyjnej
IT	IT - tereny infrastruktury technicznej
KU	KU - tereny urządzeń komunikacji
KK	KK - tereny kolei
KD	KD - tereny dróg i ulic
PP	PP - tereny przestrzeni publicznej
R	R - tereny rolnicze
ZL	ZL - lasy
ZP	ZP - tereny zieleni urządzonej
ZC	ZC - cmentarze
Z	Z - tereny zieleni niskiej
WS	WS - tereny wód powierzchniowych śródlądowych

- - -	granica opracowania
▭	ulice główne oraz główne ruchu przyspieszonego
▭	ulice zbiorcze
▭	ważniejsze ulice lokalne
- - -	ścieżki rowerowe
▬	linia kolejowa AGTC relacji Ostrów Wlkp. - Łódź
▬	pozostałe linie kolejowe
○	dworzec autobusowy
■	dworzec kolejowy
■	przystanki kolejowe
▥	strefa centrum
—	ciągi handlowe
~	tereny przeznaczone do rewitalizacji

PRZEWODNICZĄCY
RADY MIEJSKIEJ KALISZA
Andrzej Plichta